

# pro.express

---

Namestitev programa na strežnik

## NAMESTITEV PROGRAMA NA STREŽNIKA

- Vstavi priložen CD-ROM v pogon.
- Na CD-ROM-u poišči datoteko **proexpress\_full\_1.0.29\_si.exe** oziroma datoteko z višjo oznako verzije in jo poženi z dvoklikom ali pritiskom na tipko *Enter*.
- Izberi jezik v katerem bo potekala namestitev (Prevzeta vrednost: *Slovenski*) in izberi *V Redu*.

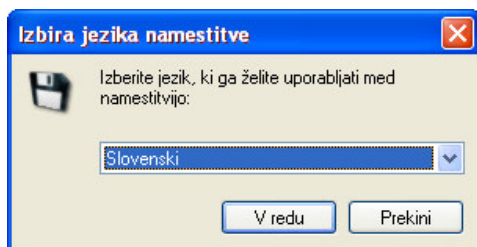

- Odpre se na spodnji sliki prikazano okno, ki vsebuje osnovne informacije. Z izbiro *Naprej*, se odpre naslednje okno.

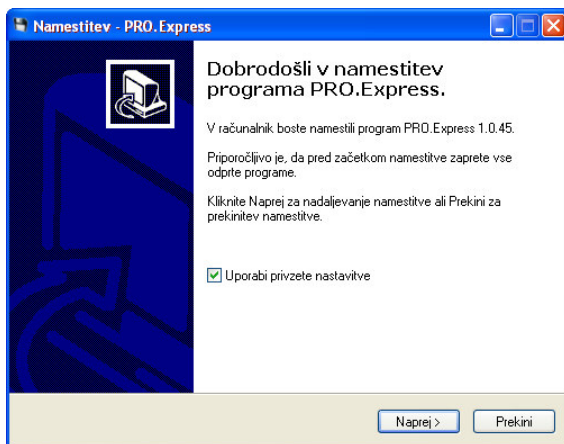

### Opomba:

Na zgornjem zaslonu je možnost *Uporabi privzete nastavitve*. Nastavljena je priporočena vrednost. Z odstranitvijo kljukice pri omenjeni nastavitvi, se bodo v nadaljevanju odprla dodatna okna. Ta opcija je namenjena izkušenim uporabnikom oziroma posegu serviserja. Dodatna navodila so v nadaljevanju tega dokumenta.

- Odpre se novo okno v katerem so izpisane privzete nastavitve namestitve programa (glej spodnjo sliko). Le te bi lahko spreminjali če bi na prejšnjem zaslonu odstranili kljukico pri nastavitvi *Uporabi privzete nastavitve*.

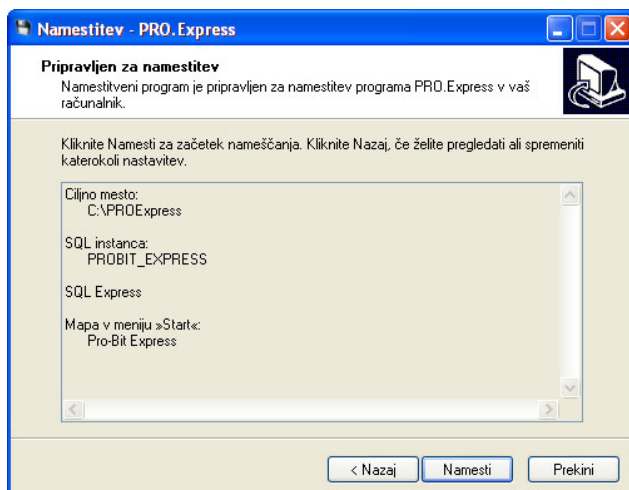

Z izbiro *Namesti* zaženemo namestitev pro.expressa.

- Namestitev **pro.express** se lahko prekine z izbiro *Prekini*.
- Z izbiro *Končaj* (PRIPOROČILO: ne spreminjati privzetih vrednosti) se bo zaključil prvi del namestitve in zagnal se bo **pro.express**.

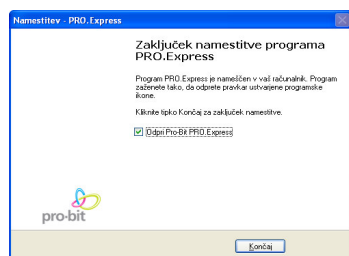

- Če nameščamo na Microsoft Vista moramo preden izvedemo naslednji korak dodeliti SQL Express 2005 administrativne pravice:
  - Odpremo *SQL Server Surface Area Configuration* Application ( Start --> All Programs --> Microsoft SQL Server 2005 --> Configuration Tools -->SQL Server Surface Area Configuration)
  - Kliknemo na *Add New Administrator*
  - Sledimo navodilom na zaslону.
- Z izbiro *Start* poženemo drugi del namestitve. Na tem zaslonu lahko izberemo tip namestitve [Računalnik je vključen v mrežo] (*Samostojna/Mrežna*; Izberemo *Samostojna* → odstranimo kljukico, če bomo Pro.express uporabljali samo na temu računalniku).

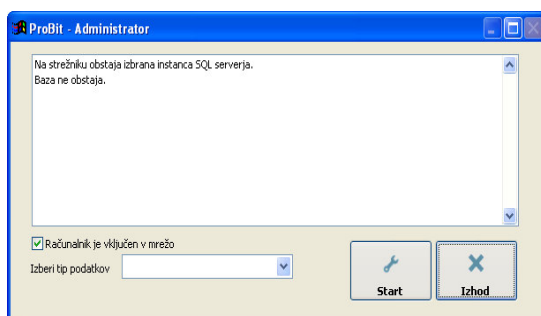

Izberemo lahko tudi tip podatkov (Tipi podatkov so prilagojeni posameznim pravnim oblikam gospodarskih in drugih družb).

Če pustimo omenjeno polje prazno, bo nameščena osnovna zbirka podatkov.

- Po uspešno zaključenem zgornjem koraku, moramo aktivirati in registrirati aplikacijo. Le to lahko opravimo na dva načina:
  - Aktiviramo sedaj, registriramo v prihodnje.

Aplikacijo Pro.express aktiviramo tako, da izpolnimo vsa polja na spodaj prikazanem obrazcu. (Pomembna polja so: *Matična številka*, *ID za DDV* in *Podjetje*). Poleg omenjenih polj, pa je potrebno vpisati *Šifro Partnerja*, ki pa je **1445**. Postopka ni mogoče nadaljevati brez tega podatka.

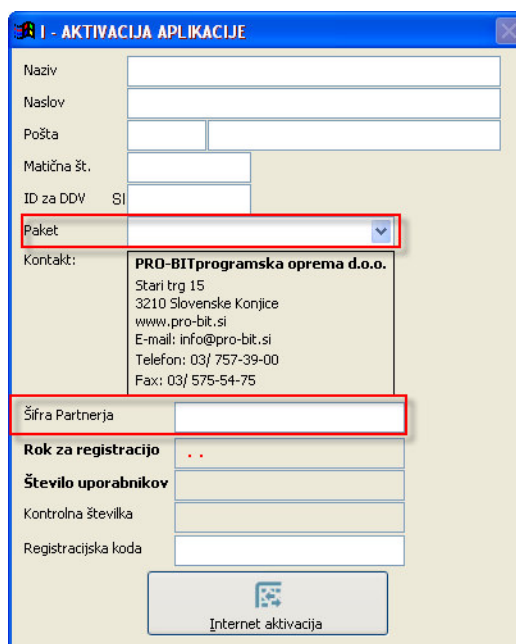

Aktivacija aplikacije je lahko ročna ali preko interneta. Aplikacija se registrira tako, da odpremo okno (Orodja\Podatki o registraciji) in pritisnemo na gumb »Internet registracija«.

V primeru težav pa naredimo sledeče: V polje »registracijska koda« vpišemo kodo, ki nam jo je posredoval Pro-bit d.o.o. oziroma pooblaščen partner in pritisnemo na gumb »Ročna registracija«.

- Aktiviramo sedaj, registriramo sedaj
  - V polje »registracijska koda« vpišemo kodo, ki nam jo je posredoval Pro-bit d.o.o. oziroma pooblaščen partner in pritisnemo na gumb »Internet registracija«. Iz strežnika za registracijo se bodo prenesli podatki in napolnili polja na obrazcu.
- Pri postopku aktivacije je zelo pomembno, da izberemo pravi paket (polje: *Podjetje*), saj je od te izbire odvisna nadaljnja priprava aplikacije. Na spodnji sliki so prikazani razpoložljivi paketi.

Paket R5
Paket S
Paket M
Paket L

Razlaga oznak paketov:

RS	→	<b>Računovodski servisi</b>
S	→	<b>Trgovska in storitvena podjetja, ki jim računovodstvo vodi računovodski servis</b>
M	→	<b>Trgovska in storitvena podjetja, ki imajo v podjetju lastno računovodstvo</b>
L	→	<b>Podjetja z enostavno proizvodnjo</b>

K paketom S, M, L je možno dodati modul **maloprodaje**. Le ta se vklopi s posebno registracijsko kodo, ki vam jo bomo posredovana po opravljenem nakupu tega modula in ko boste imeli registriran pro.express.

- V Prijavnem oknu izberemo ustreznega uporabnika in izberemo *Naprej*.

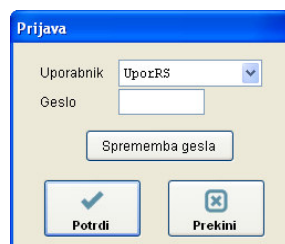

- Odpre se nam osnovni zaslon **pro.express**.
- S tem je zaključen postopek namestitve pro.expressa.

## NAPREDNA NAMESTITEV PROGRAMA

Napredna namestitev se vklopi tako, da na drugem zaslonu odstranimo kljukico pri nastavitvi *Uporabi napredne nastavitve*.

- Z izbiro gumba *Naprej* se odpre spodnje okno v katerem se vpiše pot do mape kamor sebo namestil **pro.express** (PRIPOROČILO: sprejmi priporočeno vrednost) in izberi *Naprej*.



- V spodnjem oknu lahko izbiramo ali naj se namesti SQL Express in kakšno ime naj ima baza. Opcija ali naj se namesti SQL Express je uporabna, ko želimo namestiti **pro.express** na že obstoječo bazo.

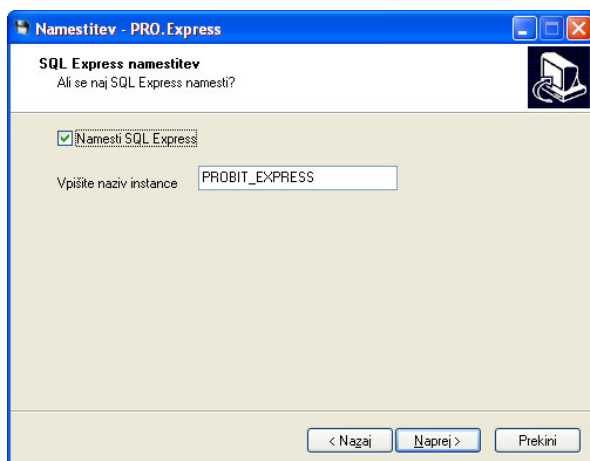

- Odpre se nam spodnje okno. Z izbiro *Naprej* se premaknemo na naslednje okno.

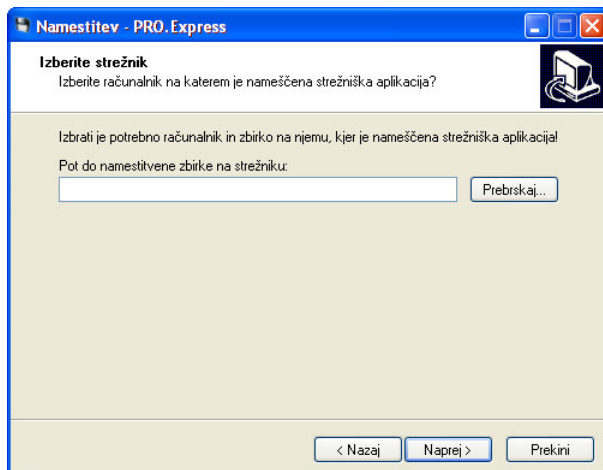

- Pregled seznam komponent in izberi *Naprej*.

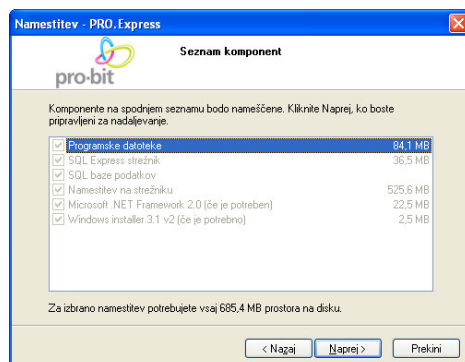

- Vpiši naziv, ki bo prikazana na bližnjici in v mapi v menu-ju *Start* (PRIPOROČILO: sprejmi priporočeno vrednost) in izberi *Naprej*.

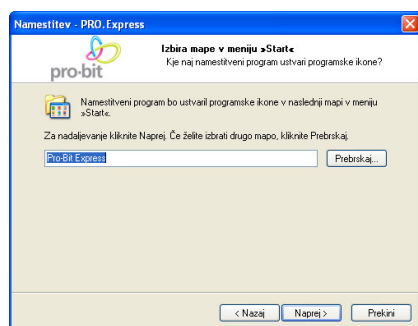

- Preveri vpisane vrednosti in izberi *Namesti*, če se z njimi strinjaš in želiš nadaljevati z namestitvijo. S izbiro *Nazaj* se lahko vračaš na predhodne korake (zaslone) in spreminjaš vpisane vrednosti.

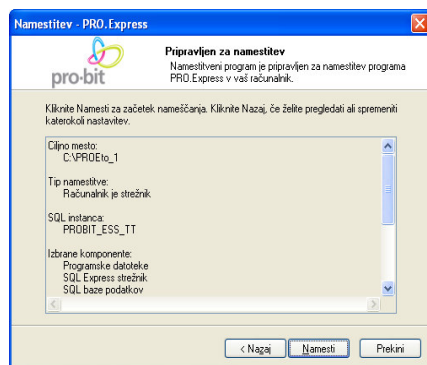

## NAMESTITEV ODJEMALCA

Namestitev odjemalca lahko izvedeno na dva načina:

- Iz ukazne vrstice,
- Z uporabo bližnjice.

Namestitev odjemalca iz ukazne vrstice

- Odpremo ukazno vrstico z kliko na **start\run** (**start\poženi**).

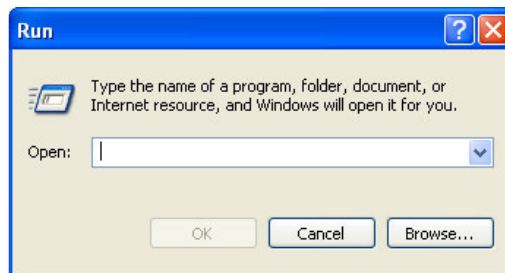

- V polje *Open*: vpišemo [\\ime\\_računalnika\ime\\_mape\cli\inst32na.exe](#) in potrdimo z pritiskom na gumb *OK* (*V redu*).

Primer: **\\PROSIQ\EXPRESS\_DEP\CLI\INST32NA.EXE**

Pri čemer je:

**PROSIQ** → ime računalnika

**EXPRESS\_DEP** → ime mape v kateri je nameščen Pro.express (mapa mora biti dana v skupno rabo (share); to se izvede ob namestitvi)

**\CLI\INST32NA.EXE** → ime zagonске datoteke

- Sledimo navodilom na zaslону (opis korakov sledi v nadaljevanju tega dokumenta).

Namestitev odjemalca z uporabo bližnjice

- Na računalniku kjer želimo namestiti odjemalca odpremo Raziskovalca (Explorer) in poiščemo računalnik na katerem je nameščena strežniška različica Pro.express-a. Pri namestitvi z privzetimi vrednostmi je pot do iskane mape: C:\PROExpress (gledano iz strežnika).
- V tej mapo poiščemo bližnjico »Pro.express«.
- Namestitev poženemo z tipko Enter ali z dvoklikom na bližnjico.
- Sledimo navodilom na zaslону (opis korakov sledi v nadaljevanju tega dokumenta).

Naslednji koraki so skupni obema načinoma namestitve odjemalca.

- V spodnjem oknu vpišemo pot do mape v katero želimo namestiti odjemalca Pro.express-a.

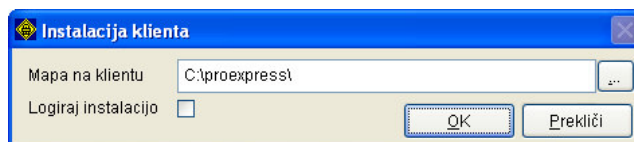

- Pot do mape in ime mape lahko poljubno izbiramo, vendar ne smemo izbrati že obstoječe mape. Namestitev odjemalca poženemo z gumbom *OK*. Z odkljukanjem *Logiraj instalacijo* vklopimo logiranje akcij t.j. zapisovanje akcij v posebno datoteko izvedenih med namestitvijo.

- Na zaslону (zgornji desni kot) nas program obvešča o poteku namestitve (na spodnji sliki je prikazan primer).

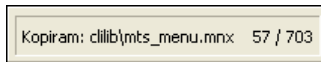

- Ob zaključku postopka namestitve odjemalca se nam prikaže spodnje okno.

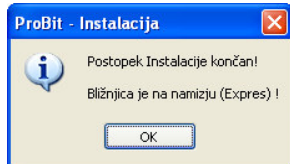

- S tem je namestitev odjemalca zaključena. Na namizju je pripravljena bližnjica Pro.express s katero zaženemo aplikacijo.

Med namestitvijo odjemalca lahko občasno dobimo obvestilo o napaki pri prenosu določenih datotek. To so zgolj obvestila, katere potrdimo, da se lahko nadaljuje namestitev.